Bemusterung und Freigabe nach SWF 20.100

*Sampling and Release to SWF 20.100*

| SWF-NR. SWF-NO. | VOLT VOLTS | FUNKTION FUNCTION | SCHALTBILD WIRING DIAGRAM | LICHT LIGHT |
|---|---|---|---|---|
| 533.090 | 12/24 | WECHSLER CHANGE-OVER CONTACT | 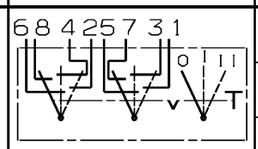 | / |
| 533.093<br>533.094 | 12<br>24 | | | B |
| 533.709<br>533.710 | 12<br>24 | | | C |
| 533.095 | 12/24 | DOPPEL-WECHSLER DOUBLE-CHANGE-OVER CONTACT | 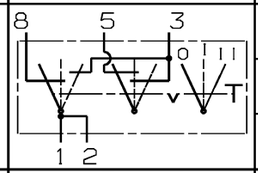 | / |
| 533.098<br>533.099 | 12<br>24 | | | B |
| 533.711<br>533.712 | 12<br>24 | | | C |
| 533.100 | 12/24 | DOPPEL-WECHSLER DOUBLE CHANGE-OVER CONTACT | 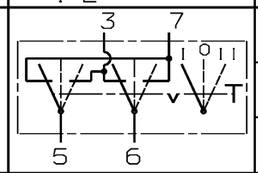 | / |
| 533.103<br>533.104 | 12<br>24 | | | B |
| . — . | — | | | C |
| 533.105 | 12/24 | WECHSLER CHANGE-OVER CONTACT | 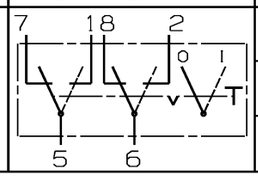 | / |
| 533.108<br>533.109 | 12<br>24 | | | B |
| 533.110<br>533.111 | 12<br>24 | | | C |

| Aen.-Nr. *Rev. no.* | Feld *Zone* | Art der Aenderung | *Revision* | Tag *Date* | Name *Name* | M *M* |
|---|---|---|---|---|---|---|
| 01532005 | | Sach-Nr. 533.093/094/105/108/109/110 | *PART-NO. 533.093/094/105/108/109/110* | | | |
| | | /111 eingefuehrt | */111 INTRODUCED* | 05.02.01 | Baetzner | |
| 07532256 | | Aenderungsantrag SC-01.829: | *ENGIN. CHANGE REQUEST SC-01.829:* | | | |
| | | Stopfen geaendert | *PLUG CHANGED* | 04.10.07 | Eslinger | |
| 08532210 | | Stueckliste ueberarbeitet | *PART-LIST REVISED* | 10.03.08 | Eslinger | |

| Freigabe-St. *Release-level* | Datum *Date* | genehmigt *approved* | Referenz *Reference* |
|---|---|---|---|
| F08 | 24.10.02 | E1 | 02532043 |
| F06 | 19.07.01 | E1 | 01532035 |
| F01 | 18.07.01 | E1SM | |

bez. S-Nr. *for part-No* 533.103

| Freigabe-St. *Release-level* | Datum *Date* | genehmigt *approved* | Referenz *Reference* |
|---|---|---|---|
| F08 | 24.10.02 | E1 | 02532043 |
| F06 | 19.07.01 | E1 | 01532035 |
| F01 | 18.07.01 | E1SM | |

bez. S-Nr. *for part-No* 533.100

| Freigabe-St. *Release-level* | Datum *Date* | genehmigt *approved* | Referenz *Reference* |
|---|---|---|---|
| F08 | 23.05.02 | E1 | 02532235 |
| F06 | 15.06.01 | E1 | 01532005 |
| F01 | 05.02.01 | E1S1 | |

bez. S-Nr. *for part-No* 533.111

| Freigabe-St. *Release-level* | Datum *Date* | genehmigt *approved* | Referenz *Reference* |
|---|---|---|---|
| F08 | 23.05.02 | E1 | 02532235 |
| F06 | 15.06.01 | E1 | 01532026 |
| F01 | 14.06.01 | E1SM | |

bez. S-Nr. *for part-No* 533.099

| Freigabe-St. *Release-level* | Datum *Date* | genehmigt *approved* | Referenz *Reference* |
|---|---|---|---|
| F08 | 24.10.02 | E1 | 02532043 |
| F06 | 15.06.01 | E1 | 01532005 |
| F01 | 05.02.01 | E1S1 | |

bez. S-Nr. *for part-No* 533.110

| Freigabe-St. *Release-level* | Datum *Date* | genehmigt *approved* | Referenz *Reference* |
|---|---|---|---|
| F08 | 19.07.01 | E1 | 01532035 |
| F06 | 18.07.01 | E1SM | |
| F01 | | | |

bez. S-Nr. *for part-No* 533.098

| Freigabe-St. *Release-level* | Datum *Date* | genehmigt *approved* | Referenz *Reference* |
|---|---|---|---|
| F08 | 23.05.02 | E1 | 02532235 |
| F06 | 28.11.01 | E1 | 01532068 |
| F01 | 27.11.01 | E1SM | |

bez. S-Nr. *for part-No* 533.712

| Freigabe-St. *Release-level* | Datum *Date* | genehmigt *approved* | Referenz *Reference* |
|---|---|---|---|
| F08 | 24.10.02 | E1 | 02532043 |
| F06 | 15.06.01 | E1 | 01532005 |
| F01 | 05.02.01 | E1S1 | |

bez. S-Nr. *for part-No* 533.109

| Freigabe-St. *Release-level* | Datum *Date* | genehmigt *approved* | Referenz *Reference* |
|---|---|---|---|
| F08 | 24.10.02 | E1 | 02532043 |
| F06 | 28.11.01 | E1 | 01532068 |
| F01 | 27.11.01 | E1SM | |

bez. S-Nr. *for part-No* 533.095

| Freigabe-St. *Release-level* | Datum *Date* | genehmigt *approved* | Referenz *Reference* |
|---|---|---|---|
| F08 | 23.05.02 | E1 | 02532235 |
| F06 | 15.06.01 | E1 | 01532005 |
| F01 | 05.02.01 | E1S1 | |

bez. S-Nr. *for part-No* 533.711

| Freigabe-St. *Release-level* | Datum *Date* | genehmigt *approved* | Referenz *Reference* |
|---|---|---|---|
| F08 | 23.05.02 | E1 | 02532235 |
| F06 | 15.06.01 | E1 | 01532005 |
| F01 | 05.02.01 | E1S1 | |

bez. S-Nr. *for part-No* 533.108

| Freigabe-St. *Release-level* | Datum *Date* | genehmigt *approved* | Referenz *Reference* |
|---|---|---|---|
| F08 | 24.10.02 | E1 | 02532043 |
| F06 | 19.07.01 | E1 | 01532035 |
| F01 | 18.07.01 | E1SM | |

bez. S-Nr. *for part-No* 533.094

| Freigabe-St. *Release-level* | Datum *Date* | genehmigt *approved* | Referenz *Reference* |
|---|---|---|---|
| F08 | 24.10.02 | E1 | 02532043 |
| F06 | 15.06.01 | E1 | 01532005 |
| F01 | 05.02.01 | E1S1 | |

bez. S-Nr. *for part-No* 533.710

| Freigabe-St. *Release-level* | Datum *Date* | genehmigt *approved* | Referenz *Reference* |
|---|---|---|---|
| F08 | 24.10.02 | E1 | 02532043 |
| F06 | 28.11.01 | E1 | 01532068 |
| F01 | 27.11.01 | E1SM | |

bez. S-Nr. *for part-No* 533.105

| Freigabe-St. *Release-level* | Datum *Date* | genehmigt *approved* | Referenz *Reference* |
|---|---|---|---|
| F08 | 23.05.02 | E1 | 02532235 |
| F06 | 15.06.01 | E1 | 01532026 |
| F01 | 14.06.01 | E1SM | |

bez. S-Nr. *for part-No* 533.093

| Freigabe-St. *Release-level* | Datum *Date* | genehmigt *approved* | Referenz *Reference* |
|---|---|---|---|
| F08 | 24.10.02 | E1 | 02532043 |
| F06 | 15.06.01 | E1 | 01532026 |
| F01 | 14.06.01 | E1SM | |

bez. S-Nr. *for part-No* 533.709

| Freigabe-St. *Release-level* | Datum *Date* | genehmigt *approved* | Referenz *Reference* |
|---|---|---|---|
| F08 | 23.05.02 | E1 | 02532235 |
| F06 | 28.11.01 | E1 | 01532068 |
| F01 | 27.11.01 | E1SM | |

bez. S-Nr. *for part-No* 533.104

| Freigabe-St. *Release-level* | Datum *Date* | genehmigt *approved* | Referenz *Reference* |
|---|---|---|---|
| F08 | 23.05.02 | E1 | 02532235 |
| F06 | 15.06.01 | E1 | 01532026 |
| F01 | 14.06.01 | E1SM | |

bez. S-Nr. *for part-No* 533.090

| BELEUCHTUNGSFUNKTIONEN LIGHTING FUNCTIONS | | |
|---|---|---|
| / | OHNE BELEUCHTUNG WITHOUT LIGHTING | – |
| B | MIT SUCHBELEUCHTUNG WITH LOCATING LIGHTING | 9 — 10 |
| C | MIT SUCH- UND FUNKTIONSBELEUCHTUNG WITH LOCATING AND FUNCTION LIGHTING | 9 — 10, 9 — B |

FEHLENDE MASSE UND ANGABEN SIND IN DER ANGEBOTSZEICHNUNG A 533.000 E BL.1 GEGEBEN
MISSING DIMENSIONS AND OTHERDETAILS SEE A 533.000 E PAGE 1

BESTELLBEISPIEL:
SCHALTBILD: WECHSLER MIT BELEUCHTUNGSSFUNKTION B (SUCHBELEUCHTUNG), NENNSPANNUNG 12 V, ERGIBT BESTELL-NR: 533.093

ORDER EXAMPLE
WIRING DIAGRAM: NO-CONTAKT WITH LIGHTING FUNCTION B (LOCATING LIGHTING), NOMINAL VOLTAGE 12 V, IS ORDER NUMBER : 533.093

Schutzvermerk nach DIN ISO 16016. copyright reserved

Alle Masse in mm *All dimensions in mm*

Valeo

Massstab *Scale* */*

SC*CC Werte *SC*CC Values*

| | Tag *Date* | Name *Name* |
|---|---|---|
| Bearb. *Drawn* | 05.02.01 | Baetzner |
| Gepr. *Checked* | 27.04.01 | Baetzner |
| Tech. *Tech. checked* | | |

Kurz-Benennung *Title*: S — SCHALTER KIPP *ROCKER SWITCH*

Art-Nr *Cat.*: 0721

UA: A

Zeichnungs-Nr *Drawing no.*: 533.000

Blatt *Sheet*: 6 von *of* Format: D

Valeo Schalter u. Sensoren GmbH & Co.KG
Layernstrasse 12 D-74321 Bietigheim

Ers.f. *Sub. for*

Ers.d. *Sub. by*

*computerdrawing plotted atMARCH 14, 2008 08:00*